VAIVORYKŠTĖS SPALVOS

2020.05.04-2020.05.08.

R DAUKSIENE APR 21, 2020 09:55AM

Paklausykite

SAVARANKIŠKA VEIKLA

Reikės: vaivorykštės spalvų juostelių, klijų, geltonos saulutės ir balto debesėlio. Smagaus darbelio.

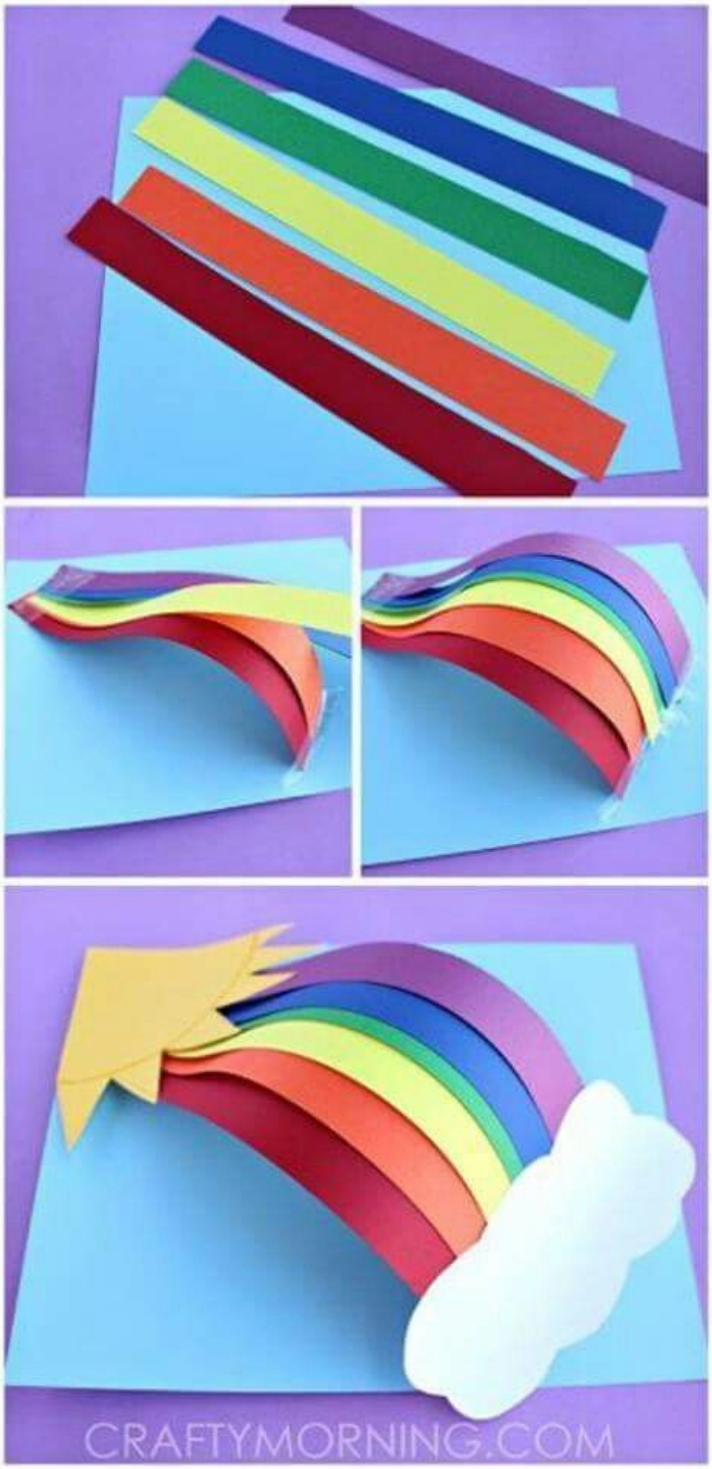

Regenbogen … | Regenbogen, Was ist pinterest

04.10.2018 - Regenbogen Mehr

PINTEREST

Susipažinkime su Jausmučiais

JAUSMUČIAI | Spalvos (S1E1)
by Jausmučiai
YOUTUBE

Namų darželis. Vaivorykštė nr.3
by Namų Darželis Internetu
YOUTUBE

Nupieškite vaivorykštę.Pakartokite spalvas ir atlikite keletą užduotėlių: . 1. iš savo rūbelių sudėliokite vaivorykštę; 2. gal rasite šaldytuve spalvotų daržovių? 3. vaivorykštę sudėkite iš savo žaislų. BŪTINAI NUFOTOGRAFUOKITE. LAUKSIM.

SVEČIUOSE PAS KAKE MAKE

Kakė Makė ir pabėgusios spalvos. Ką pasakė Kakė Makė?
by Kakė Makė
YOUTUBE

EKSPERIMENTUOKIME

NUSPALVINKIT

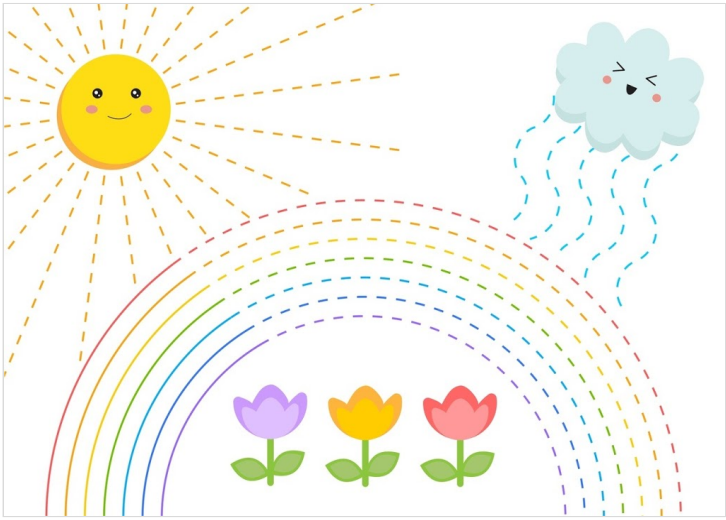

PUIKUS DARBELIS PIRŠTUKAMS

REIKĖS: balto lapo, guašo ar akvarelės, įmautės dokumentams ar maistinės plėvelės.

Idėjos vaikams
Idėjos vaikams added a new photo.
FACEBOOK

Idėjos vaikams
Idėjos vaikams added a new photo.
FACEBOOK

Idėjos vaikams
Idėjos vaikams added a new photo.
FACEBOOK

Idėjos vaikams
Idėjos vaikams added a new photo.
FACEBOOK

PASIGAMINKITE MODELINĄ NAMUOSE

Reikės:

2 puodelių miltų
1 puodelio druskos
2 puodelių vandens
Dviejų šaukštų aliejaus
2 arbatinių šaukštų citrinos rūgšties
Skystų vandeninių arba maistinių dažų. Pagaminkite tris pagrindines spalvas: GELTONĄ, RAUDONĄ ir MĖLYNĄ.[Kitas spalvas pasigaminsite sumaišę dvi pagrindines spalvas.]

Visus šiuo produktus reikia sudėti į puodą ir tiesiog per daug nesistengiant,taip kaip išeis, išmaišyti - tikrai labai prašau ir rekomenduoju, leiskite visame procese dalyvauti vaikams - jiems šis užsiėmimas patinka nė kiek nemažiau, nei žaidimas su tuo modelinu! Tada puodą dedate ant viryklės, užkaičiate ir verdate maišydami, labai greitai masė ima tirštėti ir maišyti tampa labai sunku - vadinasi, modelinas jau išvirė.

Imate jį iš puodo - paprastai jis būna tik labai labai šiltas, ne per karštas rankoms, tad išėmus jį ant lentelės reikia dar šiek tiek paminkyti rankomis, kol gaunasi vientisa prie rankų nebekimbanti masė. Tiesa, jei norite tik vienos spalvos modelino, tuomet dažus reikia įdėti kartu su visais produktais dar prieš virimą, bet jei norite kelių spalvų - galite arba virti kiekvienos spalvos modeliną atskirai (užtruksite daug daugiau laiko), arba jau išvirę ir suminkę modeliną padalinate į tiek dalių, kiek norisi spalvų ir į kiekvieną iš tų dalių įlašinkite po kelis lašus dažų ir vėl perminkykite rankose - mes darome būtent šiuo būdu: ir greičiau, ir įdomiau, nes galima stebėti, kaip po truputį masė dažosi ir ryškėja. Pasigaminus savo modeliną, pabandykite atlikti nors vieną iš šių darbelių:

Kwiatki z plasteliny
by Kreatywnie w domu
FACEBOOK

PAKLAUSYKITE SPALVŲ DAINELĖS

CACA - Spalvų dainelė, 2017
by Muzikos Meka
YOUTUBE

SAVARANKIŠKOS UŽDUOTYS

Asociația Mâini Cuminți
Asociația Mâini Cuminți added a new photo.
FACEBOOK

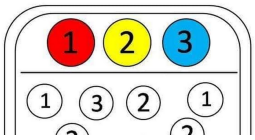

Asociația Mâini Cuminți
Asociația Mâini Cuminți added a new photo.
FACEBOOK

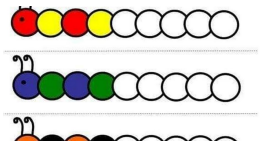

Asociația Mâini Cuminți
Asociația Mâini Cuminți added a new photo.
FACEBOOK

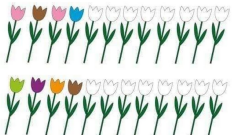

Asociația Mâini Cuminți
Asociația Mâini Cuminți added a new photo.
FACEBOOK

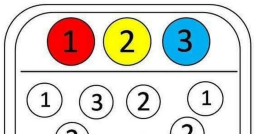

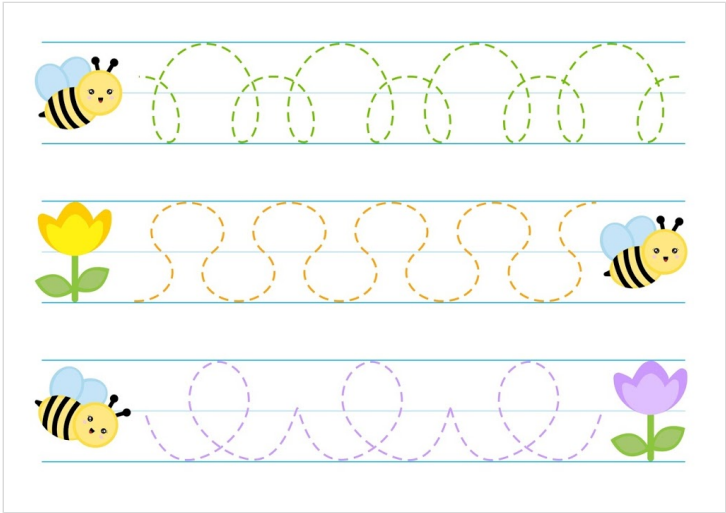

RANKYTĖS LAVINIMUI

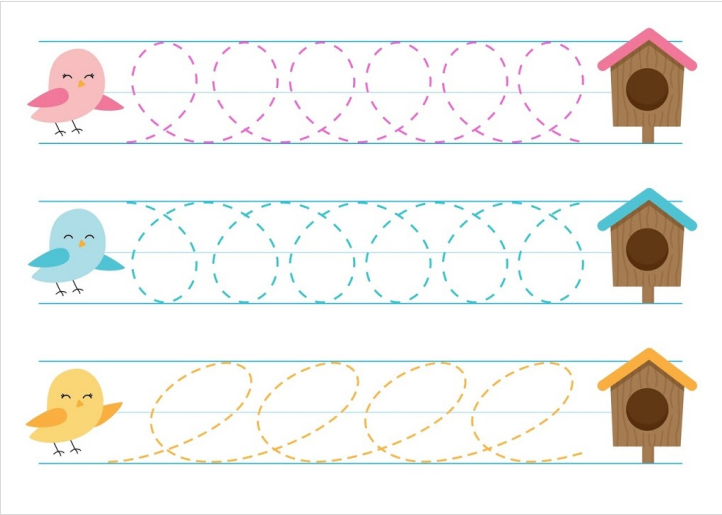

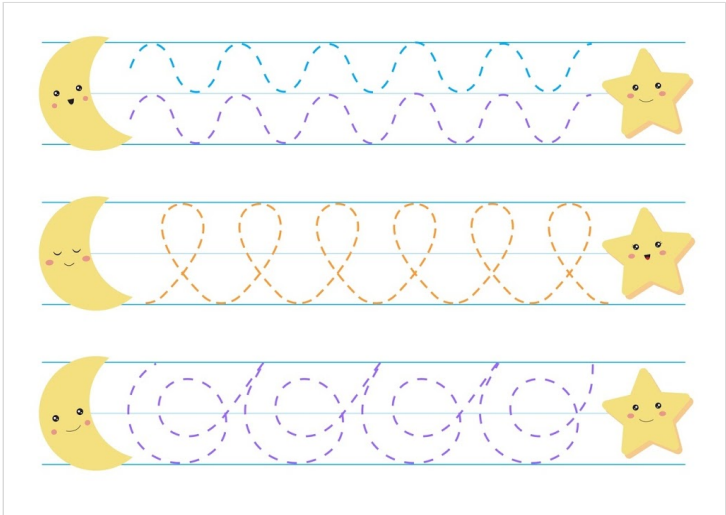

****