PER MOKSLO KALNUS

Skatinti vaikus tyrinėti, eksperimentuoti, stebėti, daryti išvadas: pasitelkus jusles, suvokimą, mąstymą, vaizduotę pažinti aplinką; gebės atpažinti žodyje garsą s; išvardys visus garsus nesudėtinguose žodžiuose.

JOVITA VALIUSKEVICIUTE MAR 27, 2020 10:26AM

PIRMADIENIS (04 27)

LABAS RYTAS, VAIKAI!

Rytinis pasisveikinimas:

Bėgu bėgu takeliu aš per žemę šią.
Ir labai labai skubu aš pasveikint ją.
Labas Saule,
Labas Žeme,
Labas Medžiai,
Labas Debesėli.

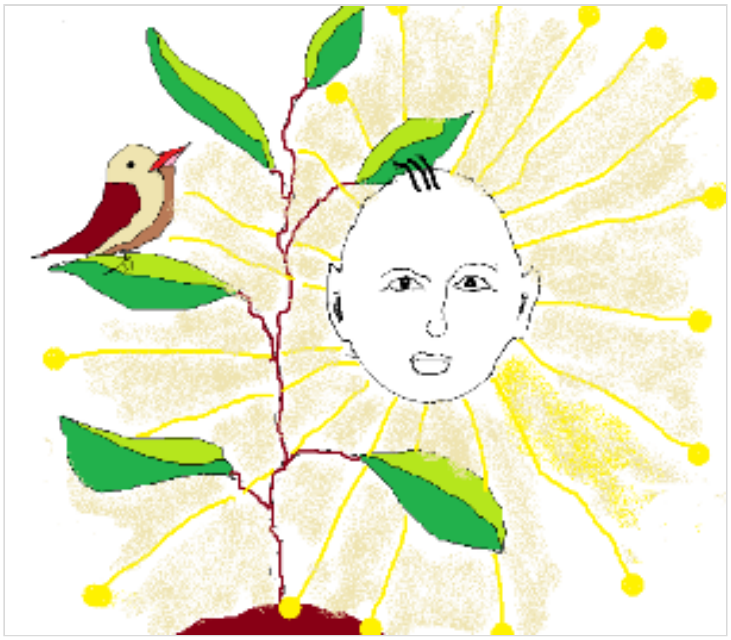

APŽIŪRIMAS NAUJAS PAVEIKSLAS

Užduokite vaikams šiuos klausimus:
Ką ant kalno veikia OPA IR PA?
Ar žinote, kas yra bandymai (eksperimentai? Jei vaikas nežino - paaiškinkite :)
Kas yra mokslas?
Ar galima šiuos kalnus pavadinti mokslo kalnais?

EKSPERIMENTAI SU BALIONAIS

Vaikai, ar žinote kuo pripildytas balionas? Tai žinoma, kad oru!. Pasižiūrėkime į šiuos įdomius eksperimentus, o galbūt ir patys pabandykime atlikti? Lauksime Jūsų įspūdžių :)

Atliekamos UB 14 ir 15 lapų užduotys.

Tai internetinis ugdomasis žaidimas. Mums reikia perskaityti žodį ir surasti jam tinkamą paveiksiuką

PASKAITYK IR RASK ŽODŽIUI TINKANTĮ PAVEIKSLĖLĮ

1) SA-GA 2) SA-LA 3) SA-LĖ 4) SA-LO-TA 5) SA-MA-NOS 6) SAU-LĖ 7) SĖK-LA 8) SE-NE-LIS 9) SE-SĖ 10) SO-DAS 11) SO-FA 12) SŪ-RIS

WORDWALL - CREATE BETTER LESSONS QUICKER

ANTRADIENIS (04 08)

ROBOTUKAS KVIEČIA MUMS MANKŠTINTIS TAISYKLINGAI

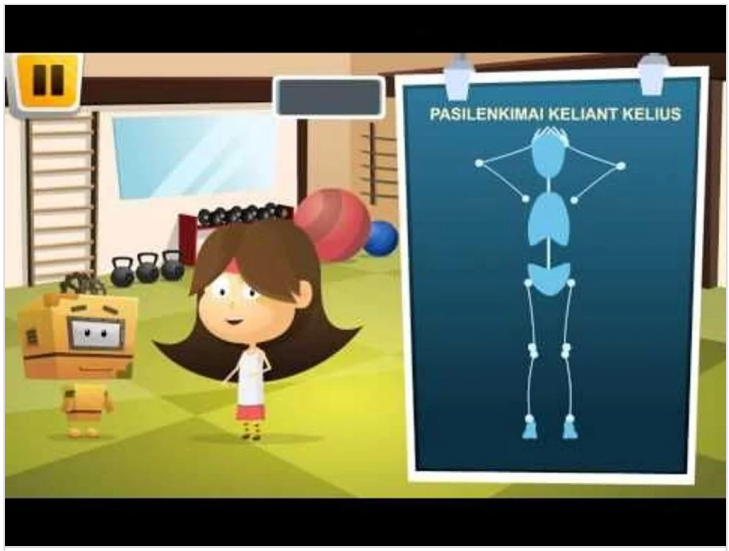

Išmok taisyklingai mankštintis www.ismaniejirobotai.lt 1-4 klasei .Dirba ir planšetėse
by Arturas Kareckas

YOUTUBE

ŠIANDIEN KALBĖSIME APIE ŽMOGAUS POJŪČIUS!

Žmogus turi 5 jusles:uoslę,regą,klausą,lytėjimą, skonį.

Pabandykite kartu su vaikais surasti vienas, kur OPA IR PA pasitelkia uoslę ir regą. Paklauskite vaikų, kuo skiriasi OPA ir PA

Uoslės užduotis

TYRIMAS. 3 vienodose dėžutėse (skardinėse) yra truputis kavos, praluptas apelsinas ir vanilės ankštis arba bet koks kitas produktas.Pakviečiami vaikai ir jiems užrišamos akys. Duodama pauostyti indą su apelsinu.
Parašykite ,kaip sekėsi vaikams.

Atliekama UB 16 lapo užduotis.

Aptarkite su vaikais, kokie jutimo organai čia vaizduojami ir ką jie jaučia

TREČIADIENIS (04 29)

MARSIEČIAI TREČIADIENIUI M PARUOŠĖ STAIGMENŲ

Šiandien kalbėsime apie VULKANĄ

Apžiūrimas ir aptariamas PK 48 p. Pasiaiškinama, kas yra vulkanas, o galbūt vaikai patys žino? Paklauskime :)

Atliekamos UB 20 lapo užduotys.

Eksperimentas labai įdomus, tačiau mums būtinai prireiks tėvų pagalbos :)

Pabandykime pasigaminti štai tokį vulkaną

Atliekamos UB 17 lapo užduotys.

KETVIRTADIENIS (04 30)

RYTĄ PRADĖKIME SU MARSIEČIŲ MANKŠTA

Marsiečiai rekomenduoja mankštą - KETVIRTADIENIS
by Marsiečiai Lietuva
YOUTUBE

Skaitome. Raidė S

K 43 p. suskaičiuojamos raidės S, Skaitomi skiemenys, vardai
Kas geba, tegul perskaito tekstą

NAUJA ABĖCĖLĖS DRAUGĖ - S RAIDĖ

Nepamirškim miklinti pirštukų!

u%C5%BEduotys_vaikams_raideles_023.jpg.pdf
PDF document
MUDUBUDU.LT

Abėcelė. Garsų šalis. Garsai lietuvių kalboje

Pasiklausykime :)

Mūsų nauja draugė S raidė, siūlo mums įdomių žaidimų? Gal pabandom?

PENKTADIENIS (05 01)

SEKMADIENĮ ŠVĘSIME MAMYTĖS DIENĄ!

Mano mama pati geriausia, graži, protinga, mylimiausia...

Mano Mama - Vaikiškos Dainelės Dainų Karuselė.TV
by Dainų Karuselė.TV
YOUTUBE

Vaikai piešia savo mamytei plaukučius...

Vaikai, Jūsų mamytės pačios gražiausios ir geriausios! Galbūt pabandykime sukurti mamos portretą? Tik darykite tai slapta, kad mamytės nematytų! :) Padovanokite savo mamytėms savo patį gražiausią mamytės paveikslą ir nepamirškit stripriai stipriai apkabinti :)

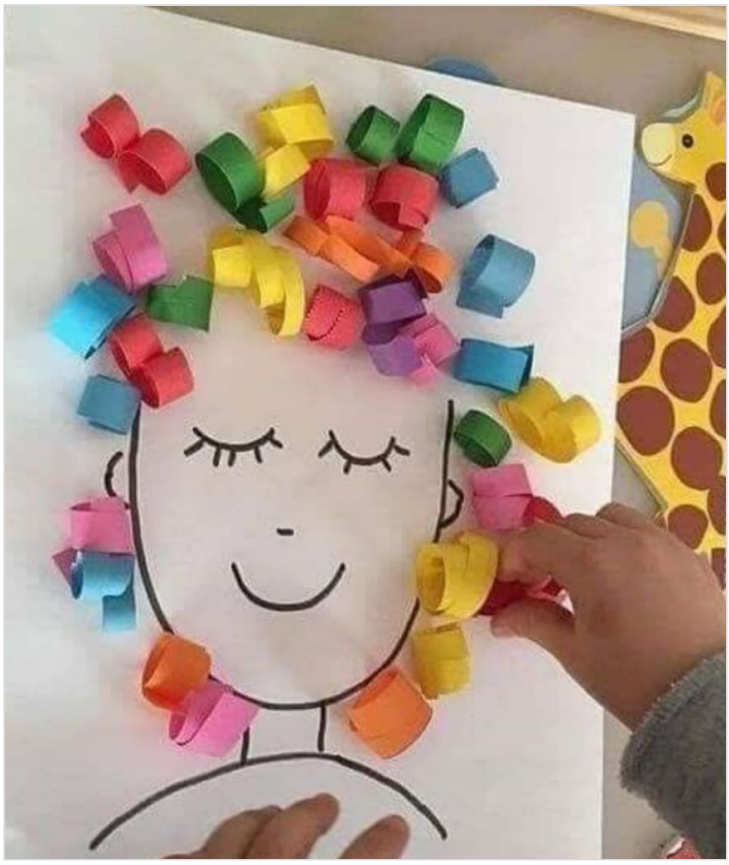

SKUBĖKIME PAGAMINTI PAČIŲ GRAŽIAUSIŲ GĖLIŲ PUOKŠTĘ MAMAI!

Mums reikės guašo ir mūsų delniukų. Dažom savo delniukus, pridedam ranką ant popieriaus ir štai, kas mums gausis..

SĄVOKOS IR SVARBŪS ŽODŽIAI:

Tyrimas, bandymas, mėgintuvėlis, išvada, oras,tornadas, uoslė, lytėjimas, rega, klausa,skonis, pojūčiai, kaleidoskopas, vulkanas.

******